

DANSKE SPØRREMELDINGER IV

Steffen Steen Møller København

Utvidelse av svarene:

Etter å ha gjennomgått de ordinære svarene på de Danske spørremeldingene skal vi nå se på svarhåndens utvidede svar regler:

1. Hvis motparten
 - a. doubler eller
 - b. melder

etter en Alfa spørremelding, spares 2 trinn. Det vil si at

pass er 1.trinn
redobler eller doubler er 2.trinn og billigste melding er 3.trinn osv

2. Etter
 - a. Kravåpning med negatgitt svar og
 - b. Sperreåpninger utenfor sonen utvides svarskalaen slik at:

1.trinn = ingen kontroll

2.trinn = kontroll og 0 Ess

3.trinn = kontroll og 1 Ess osv

Eksempler:

♠ EDT762
♥ 864
♦ E
♣ KDJ

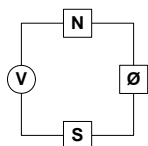

♠ K953
♥ K2
♦ D76
♣ E842

Vest	Nord	Øst	Syd
1♠		3♠	
4♥ ?	Dobl	4♠	pass
6♠	pass	pass	pass

Takket være Nord's dobling innspares 2 trinn (pass og redobler). 4 spar er derfor 3.trinn som viser kontroll og 2 Ess. Strengt tatt er det jo ikke nødvendig å endre svarskalaen, men hvorfor ikke ta sjansen på å skaffe deg ekstra meldeplass når anledningen er der?

♠ EKDJ
♥ EKD764
♦ E
♣ D4

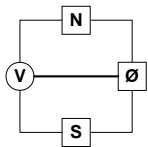

♠ 754
♥ 983
♦ 9762
♣ K72

Vest	Øst
2♥	2NT
3♠	4♥
5♣ ?	5♥
6♥	

Til tross for øst lite oppmuntrende meldinger, kan han ha kløver Konge eller en singelton i kløver. Takket være utvidelsen av svarskalaen, får Øst anledning til å vise sin kløverkontroll med Ess-løs hånd. I Culbertsons spørremeldinger finnes en liknende utvidelse.

♠ 82
♥ T
♦ K65
♣ DJ98654

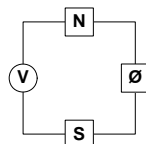

♠ EK4
♥ EK752
♦ 82
♣ EK7

Vest	Øst
3♣	4♦ ?
4♠	6♣

Det er sikker ikke alle som vil sperreåpne på de elendige kortene Vest sitter med, men utenfor sonen finner den slags ofte sted. Uten utvidelse av svarskalaen, ville Lst ha vært ille ute. Nå kan han avgi en Alfa spørremelding med 4 ruter, og svaret 4 spar (= 2.trinn) forteller ham at Vest har ruterkontroll og ingen Ess.

Legg merke til at utvidelsen ikke finner sted etter positivt svar på en kravåpning eller etter sperreåpning i sonene. I begge disse tilfellene er det grunn til å tro at den svake hånd har minst ett av de fem Ess vi opererer med.. Da vil en utvidelse ikke bare være overflødig, men også plassødende.

Renonsene

Hittil har vi ikke behandlet renonsene hos svarhånden, men nå kommer disse også inn i bildet.

Vi må skille mellom

- a). renons i Alfafargen og
- b) renons i en annen farge

Vi behandler først b.) renons i en annen farge. Det fines ingen mulighet for å vise en slik renons. Den må under ingen omstendighet telles som et Ess, og det er uklokt å foreta krumspring for å få makker til å forstå at en slik renons er tilstede. Ofte er det nemlig makkers sterke sidefarge det dreier seg om, og hvis han først skal slite med å godspille en farge som f.eks består av KD432 vis a vis en renons, vil han få problemer med sin slem. Verst er det naturligvis hvis man later som om man har Esset i renonsfargen. Det har makker ingen mulighet for å gjennomskue, og har han selv vedkommende Ess kan det resultere i en slem som mangler 2 Ess.

Renons i Alfa-fargen

Derimot kan man vise en renons i alfa-fargen. Det gjør man ved ganske enkelt å bygge videre på den skala vi hittil har operert med. 4. trinn blir tvetydig og viser nå også renons med 0 (ingen) Ess, 5. trinn viser renons og 1 eller 4 Ess osv. Dermed har vi kommet til den fullstendige svarskala:

1. trinn = ingen kontroll eller kontroll og 0 Ess
2. trinn = kontroll og 1 eller 4 Ess
3. trinn = kontroll og 2 eller 5 Ess
4. trinn = kontroll og 3 Ess eller renons og 0 Ess
5. trinn = renons og 1 eller 4 Ess
6. trinn = renons og 2 Ess
7. trinn = renons og 3 Ess

Hertil kommer så regelen om de 2 innsparte trinn når motparten blander seg inn og regelen om ekstratrinn for visse svake hender. Svarskalaen er lettest å huske når man hele tiden er oppmerksom på at det i de dobbelttydige svarene alltid er en forskjell på 3 Ess. For da er det bare et spørsmål om å kunne telle på fingrene.

Eksempler på renonsvar:

♠ DJT74
♥ -
♦ ET74
♣ KJ86

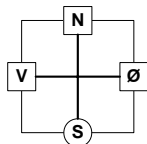

♠ EK
♥ DJ5
♦ KDJ8652
♣ 5

Vest	Øst
1 ♠	2 ♦
3 ♦	4 ♥ ?
5 ♥	6 ♦

5Hjerter (=5.trinn) viser renons og 1 Ess

♠ D
♥ EKDJ4
♦ DT98
♣ K54

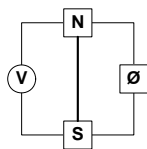

♠ ET76
♥ T9875
♦ -
♣ ED63

Vest	Øst
1 ♥	2 ♣
4 ♣	4 ♥
5 ♦ ?	6 ♥
7 ♥	

Spillet forekom under olympiaden i miami 1972. bare 3 av 39 par meldte den opplagte storeslemmen, deriblant min makker og jeg med de Danske spørremeldingene. 6 hjerter(=6.trinn) viser renons i ruter og 2 Ess.

♠ J93
♥ EJ973
♦ EJ75
♣ -

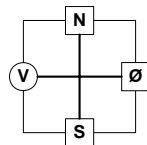

♠ EKDT4
♥ K4
♦ K92
♣ D64

Spillet er hentet fra kampen mellom Italia og danmark i EM 1970 i Portugal. Danskene meldte slemmen slik:

Vest	Nord	Øst	Syd
1 ♥	2 ♣	2 ♠	pass
3 ♠	pass	4 ♣	pass
5 ♦	pass	7 ♠	

Spillet bidro til den overraskende danske seier 13-7 (riktignok ikke så meget som da Norge slo Italia 20—3). Svaret 5 ruter (=6.trinn) viste renons og to Ess. Spillet er ytterligere interessant ved at Italia stanset i 6 hjerter etter en romersk spørremelding. Her hadde nord ike avgitt noen melding, og Øst kunne ikke se om svaret på den romerske spørremelding i kløver viste renons eller Ess, Konge. Nivået var for høyt til å undersøke om vest hadde de 2 røde Ess, så Øst valgte det sikre.

Etter negativt svar

Før vi ser på videregående spørremeldinger, skal vi undersøke de situasjoner som oppstår når Alfa-spørremelding utløser et negativt svar. Ofte må spørgeren i slike tilfelle avskrive slemsjansene, men i en del av tilfellene er mulighetene fremdeles tilstede. Det gjelder f.eks. de tilfellene hvor spørgeren selv har kontroll i Alfa-fargen.

Alternativene er:

1. Spørgeren vender tilbake til trumffargen og avblåser dermed slemforsøket.
2. Han fortsetter slemforsøket med å melde Blackwood.
3. Han fortsetter sitt slemforsøk med Alfa-spørremelding.

Det blir da tale om 3 forskjellige typer Alfa-spørremeldinger:

1. Ny Alfa i samme farge spør etter tredjekontroll, dvs Damen eller dobbelton i fargen.

Svarene følger skjemaet fra før, idet omtalte tredjekontroll nå er tilstrekkelig til positivt svar. F.eks.

♠ K7
♥ EDJ87
♦ 5
♣ EK7754

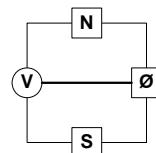

♠ E5
♥ K952
♦ EJT6
♣ D82

Vest	Øst
1 ♥	3 ♥
4 ♣ ?	4 ♦
5 ♣ ?	5NT
7 ♥	

Øst må svare negativt på den første Alfa, fordi han ikke har nødvendig kontroll i kløver. Men når Vest med 5kløver søker etter tredjekontroll, har han et fullt dekkende positivt svar til disposisjon: 4.trinn. dermed har Vest dekning for alle sine tapere og kan gå til storeslem.

2. ny Alfa i ny farge betraktes som den første Alfa, dvs at man her også har mulighet for å spørre i en tidligere meldt farge, hvilket man normalt ikke har lov til. F.eks.

♠ EKD3
♥ 76
♦ KJT94
♣ EK

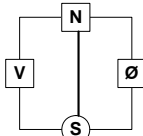

♠ JT62
♥ DT842
♦ ED
♣ 42

Vest	Øst
1 ♦	1 ♥
2 ♠	4 ♠
5 ♣ ?	5 ♦
5 ♥ ?	5 ♠

Etter Østs hopp til 4 spar. Ser vest slemmuligheter, men han ønsker ikke å melde slem hvis ikke hjerterkontrollen er i orden. 5 kløver er en Alfa, som Vest regner med å få negativt svar på, og hvis han får positivt svar, er han ikke dårligere stillt enn hvi han anvender Blackwood. Etter Østs negative svar 5 ruter, er er 5 hjerter ny Alfa i en ny farge. Når Øst også svarer negativt på denne spørremeldingen, er det på høy tid å stanse.

Takket være det helt igjennom økonomiske svarsystem, kan man i atskillige tilfelle benytte to Alfaer og dermed avsløre at 2 Ess mangler, hvor Blackwood ville ha brakt en i en håpløs kontrakt. Dette vil især være tilfelle når en minorfarge er trumf. Se f.eks. hvorledes dette uhyre skal behandles:

♠ K8
♥ E3
♦ K6
♣ KD97652

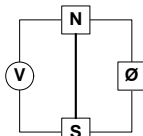

♠ D3
♥ K4
♦ DJT3
♣ EJT43

Vest	Øst
1 ♣	3 ♣
4 ♦ ?	4 ♥
4 ♠ ?	4NT
5 ♣	

I stedet for å ruse iveri med Blackwood, avgir Vest en Alfa-spørremelding i ruter. Hvis han får positivt svar, får han samtidig rede på antall Ess (akkurat som ved Blackwood). Nå svarer Øst negativt med 4 hjerter, men Vest kan fortsette

med en ny Alfa i spar. Resultatet er like magert denne gangen også, men nå vet Vest at 2 Ess mangler.

3. Ny Alfa i første farge etter en mellomliggende Alfa spør bare etter kontroll – dvs etter kongen eller singleton

1.trinn = ingen kontroll
2.trinn = kontroll og ikke trumfdame
3.trinn = Kontroll og trumf dame

Begrunnelsen for at man etter negativt svar på to Alfaer bare søker kontroll med en ny Alfa i den første fargen, er den at det etter de to negative svarene er grunn til å anta at svarhånden ikke har noen Ess, og pr.definisjon tvinges han altså til å svare positivt så sant han har kontrollen. (Svarer til ekstratrinn etter kravmeldinger med negativt svar og sperremeldinger utenfor sonen.)

Svarene som innbefatter trumf dame kan se forvirrende ut, men de blir ren rutine når vi kommer til Beta-spørremeldingene, hvor nettopp trumf dame spiller en avgjørende rolle.

♠ DT6
♥ DT5
♦ KDJ65
♣ k2

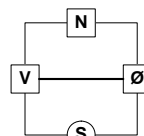

♠ EK87532
♥ E8
♦ E
♣ D97

Vest	Øst
1 ♦	2 ♠
3 ♠	4 ♣ ?
4 ♦	4 ♥ ?
4 ♠	5 ♣ ?
5 ♠	6 ♠

Tross det negative svar på 4 kløver, vil ikke Øst oppgi slemforsøket, for med 4 Essverdier på sin hånd(trumfkonge inklusive), kan han se at Vest ikke er i stand til å svare positivt med mindre han har Esset i kløver. Øst går nå omveien om 4 hjerter, som han vet vil bli besvart negativt (Vest har jo ikke noe Ess).Deretter spør han 5 kløver bare om kontroll i kløverfargen, og svaret 5 spar (= 3.trinn) viser kløverkontroll og trumfdame, som riktignok er likegyldig i dette spillet, (Ø-V har minst 10 spar tilsammen), men som kunne ha vært avgjørende.